

PIANO SECONDO

Alloggio donne vittime di violenza

Calcolo analitico rapporti aero - illuminanti
D.M. Sanità 5 luglio 1975

DESTINAZIONE	SUP. LOCALE	SUP. FINESTRE	SUP. AERO-ILLUMINANTE
CAMERA DOPPIA	17,20 mq	4,56 mq	4,56/17,20 = 0,265>½ (0,125)
BAGNO	4,30 mq	2,68 mq	2,68/4,30 = 0,623>½
CAMERA SINGOLA	10,00 mq	2,35 mq	2,35/10,00 = 0,235>½
CAMERA SINGOLA	10,00 mq	2,35 mq	2,35/10,00 = 0,235>½
CAMERA OPERATRICE	11,00 mq	3,88 mq	3,88/11,00 = 0,352>½
CUCINA-PRANZO	17,42 mq	2,35 mq	2,35/17,42 = 0,135>½
SPAZI COMUNI	16,80 mq	2,35 mq	2,35/16,80 = 0,140>½
CUCINA-PRANZO	17,00 mq	2,44 mq	2,44/17,00 = 0,143>½
LAVANDERIA	10,00 mq	1,51 mq	1,51/10,00 = 0,151>½
DISIMPEGNO	14,30 mq	2,35 mq	2,35/14,30 = 0,164>½

* Art. 107 R.E. Aerazione dei servizi igienici

Nei bagni ciechi l'aspirazione forzata deve assicurare un coefficiente di ricambio minimo di 6 volumi/ora se in espulsione continua, ovvero di 12 volumi/ora se in aspirazione forzata intermittente a comando automatico; in tal caso esso deve essere adeguatamente temporizzato per assicurare almeno 3 ricambi per ogni utilizzazione dell'ambiente

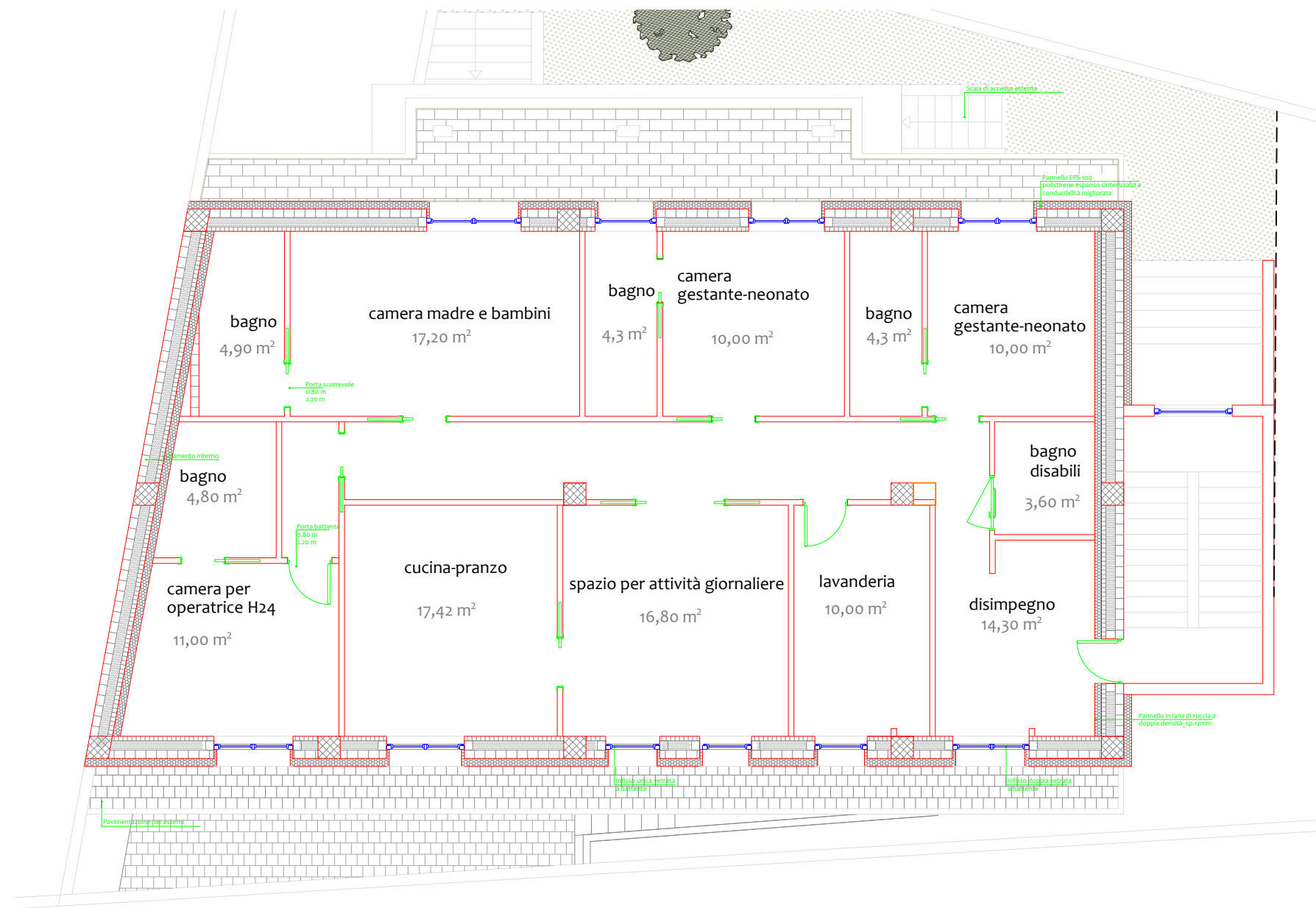

scala 1:100

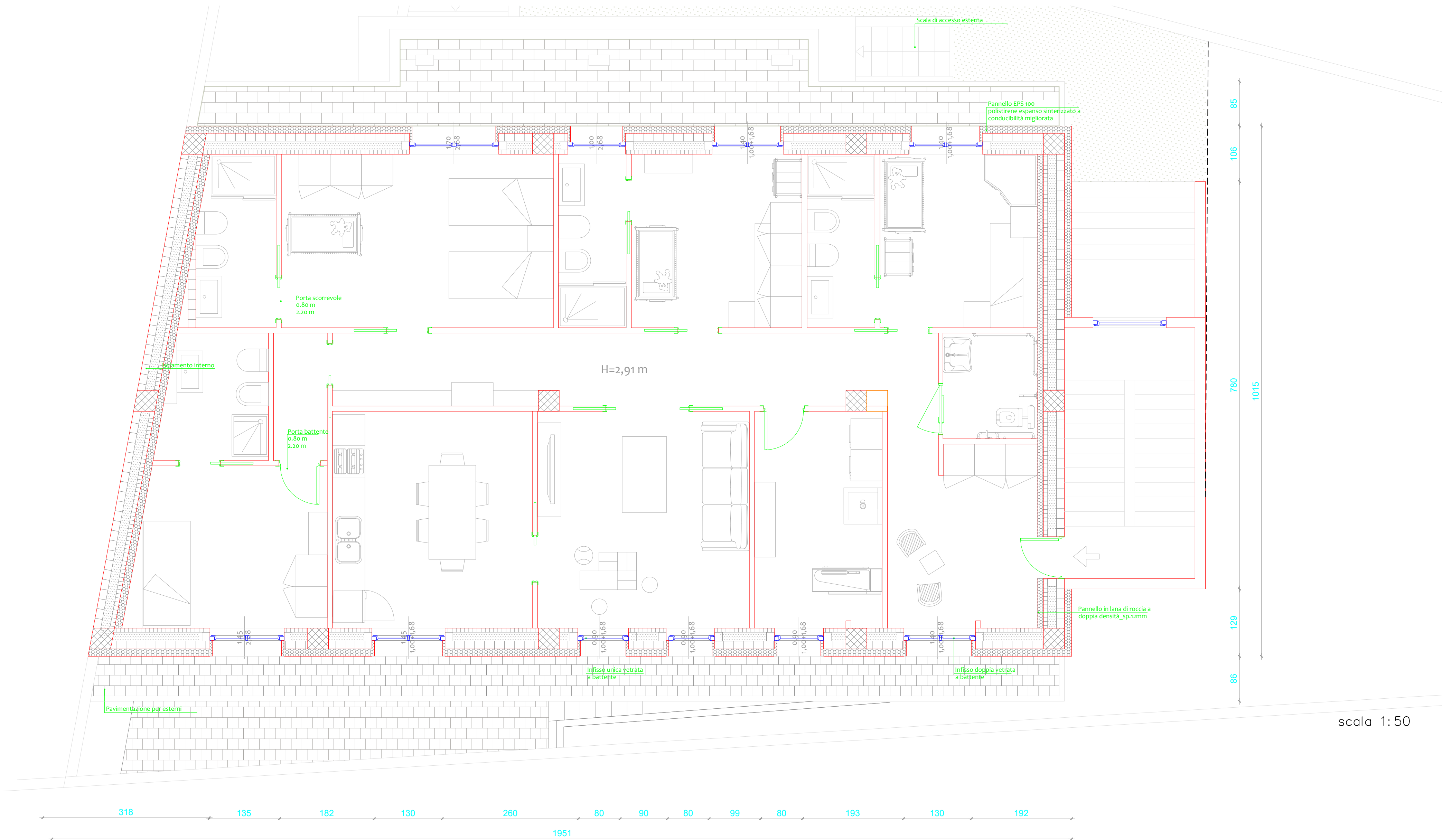

scala 1:50



REGIONE PUGLIA
COMUNE DI MANDURIA (TA)

**VALORIZZAZIONE DI BENI DI BENI CONFISCATI DA FINANZIARE
NELL'AMBITO DEL PNRR, MISSIONE 5 - INCLUSIONE E COESIONE -
COMPONENTE 3 - INTERVENTI SPECIALI PER LA COESIONE
TERRITORIALE - INVESTIMENTO 2 - VALORIZZAZIONE DEI BENI CONFISCATI
ALLE MAFIE FINANZIATO DALL'UNIONE EUROPEA - NEXT GENERATION EU.**

PROGETTO ESECUTIVO

**Lavori di riqualificazione di un edificio confiscato alla mafia da adibire ad uso:
Casa rifugio per donne vittime di violenza, Alloggio sociale per adulti in difficoltà e
Centro antiviolenza**

RESPONSABILE DEL PROCEDIMENTO

Arch. Sara Tavolaro

PROGETTO ARCHITETTONICO E STRUTTURALE

Ing. Michele Mammora
Via Cardinale Fini, 99
70024 - Gravina in Puglia (BA)

PROGETTO IMPIANTI

Ing. Michele Mammora
Via Cardinale Fini, 99
70024 - Gravina in Puglia (BA)

IMPRESA ESECUTRICE

Titolo Elaborato: Planimetria piano secondo

DATA :	SCALA : come annotato	N° ELABORATO	Rev.
--------	-----------------------------	--------------	------

REV	DESCRIZIONE	REDATTO	CONTR/APP	DATA
00	Prima emissione	NB	MM	OTT-23
01	Verifica ambienti inaccessibili	FF	MM	DIC-23
02	Integrazioni	FF	MM	APR-24

VIETATA LA RIPRODUZIONE ANCHE PARZIALE E RISERVATI DIRITTI D'AUTORE A TERMINI DI LEGGE